2022/2023 DOLCE&GABBANA, Store, Kurfürstendamm 183, 10707 Berlin
Bauherr: DOLCE&GABBANA Germany GmbH, Maximilianstraße 11-15, 80539 München;
Kontaktarchitekt: MBA, Matthias Barth, München;
örtliche Bauleitung: Büro Löber,

Objektplanung (Marke):	DOLCE & GABBANA S.r.l., Società con socio unico Stores and Properties StellaMaris.Gonzalez@dolcegabbana.it + Luca.violato@dolcegabbana.it; info@studiopuntodesign.it
TGA (Elektro, Smoke Detection System, Video, Sound, Einbruchsicherung):	CS PROGETTI; Stefano Ceserani, sceserani@studiocsprogetti.it
Leuchten:	Viabizzuno srl, @viabizzuno.com
Air condition:	Studio Emi Engineering, Ing. Emi Panteghini emi@studioemi.it
Innenausbau Möbel:	BF s.r.l., lucia.pellegrini@falegnameriabf.com
Naturstein:	DAMIANI MARMI s.r.l., elenadamiani@damianimarmi.it
Nachhaltigkeit LEED:	Greenwich S.r.l., s.crotta@greenwichsrl.it, LEED Status GOLD
GU:	*sms, Shop Maintenance & Services GmbH, sonja.lohmann@shop-m-s.com*
- Trockenbau:	*Melina GmbH*
- Elektro:	*Massimo Santarelli, M.S. Elektrik*
- Lüftung/Heizung:	*Q-Install Aleksander Zagorski*
- Stahlbau:	*Harald Müller, Metall Sonderfertigung GmbH*
- Videoüberwachung:	*MB Service und Technik für Grundeigentum GmbH, Martin Jordan*
- Rauchabzuganlage:	*ISS Engineering GmbH*
- Innentüren:	*Extensio Berlin, Rene Westphal*
- Statik:	*GSE Ingenieur-Gesellschaft mbH Saar Enseleit und Partner*
- Prüfung Elektrische Anl.:	*Hubert Krauss Sachverständiger*
- Prüfung RLT-Anlagen:	*Wilma Levy_TÜ-Service Anlagentechnik GmbH & Co. KG*
Prüfung MRA-Anlagen:	TPG Technische Prüfgesellschaft, jens.priebe@tpg.de
Prüf. Rettungswegführung:	Feuerschild Brandschutz GmbH, busse@feuerschild.com

BASALTINA_PEZZATA

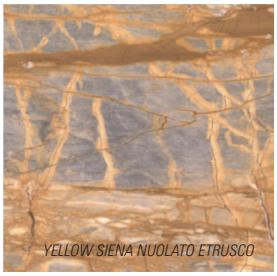
YELLOW SIENA NUOLATO ETRUSCO

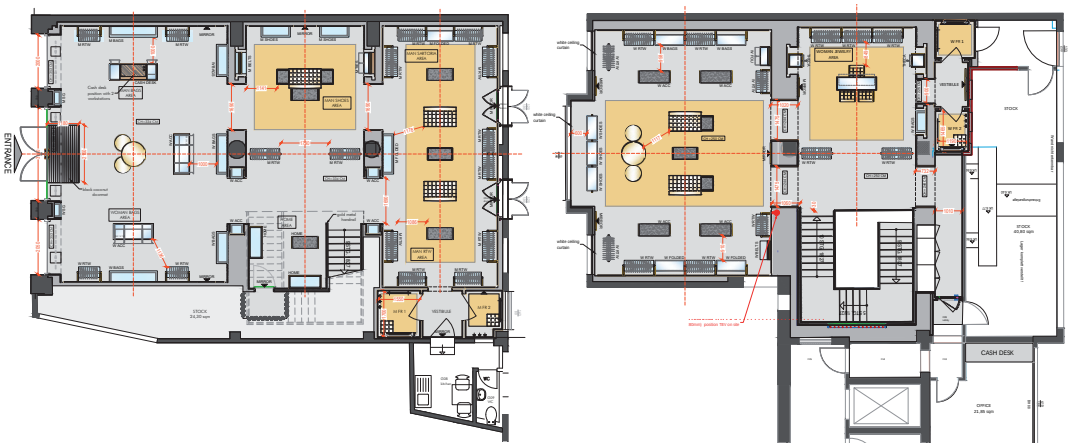

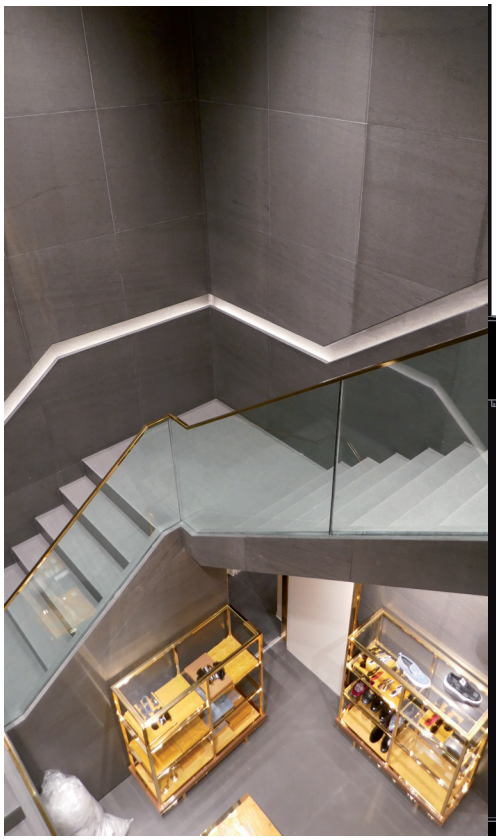

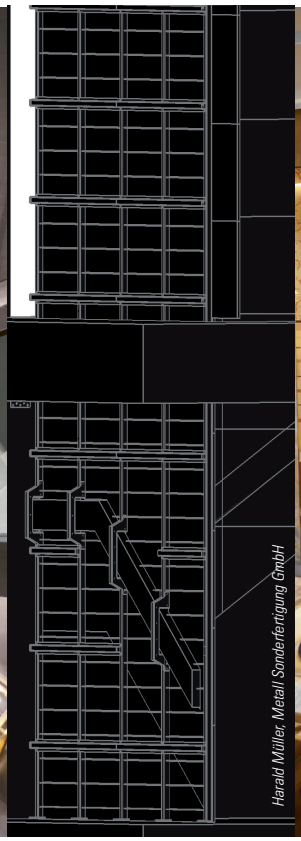
Harald Müller, Metall Sonderfertigung GmbH